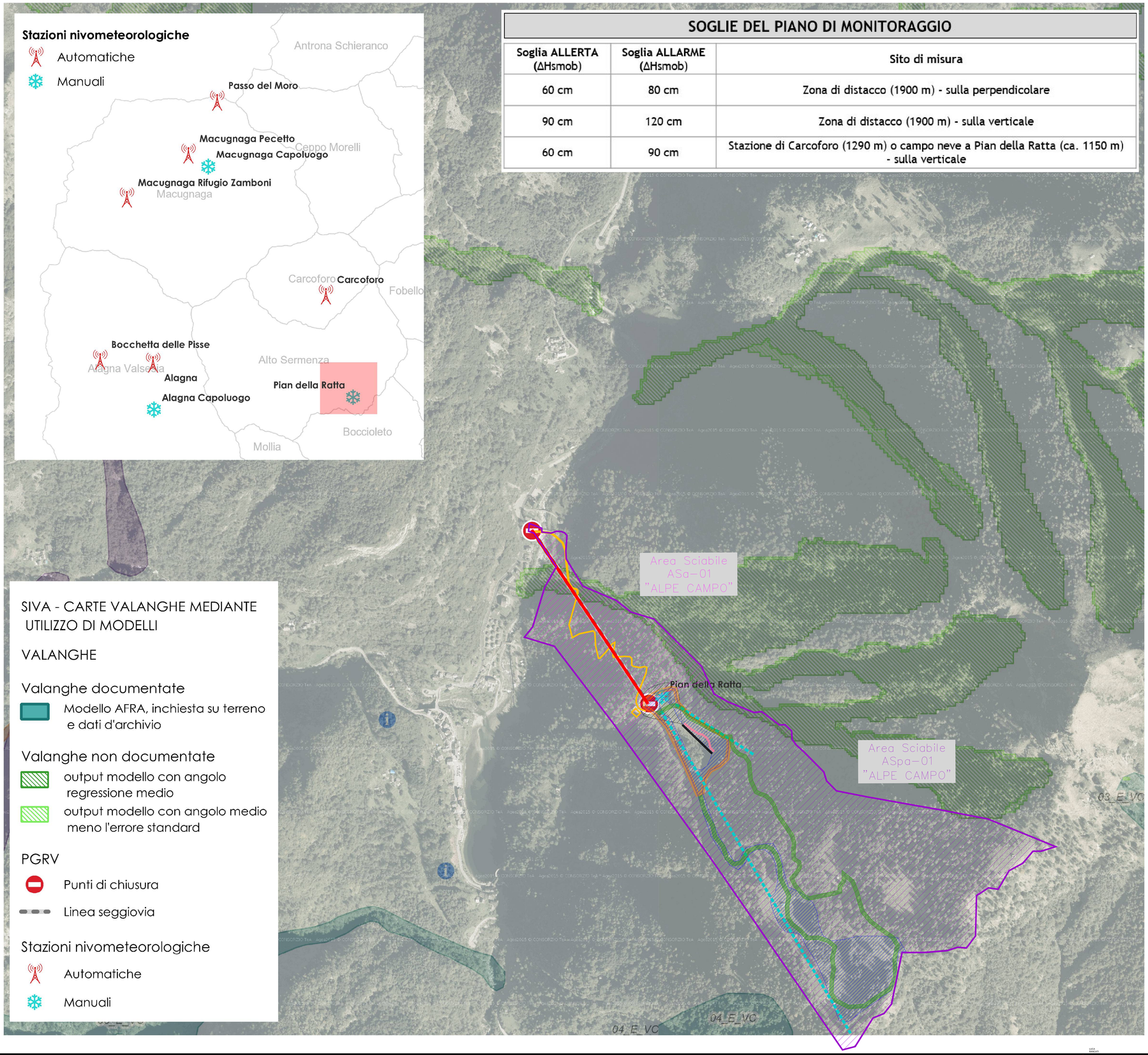

SOGLIE DEL PIANO DI MONITORAGGIO

Soglia ALLERTA (ΔHsmob)	Soglia ALLARME (ΔHsmob)	Sito di misura
60 cm	80 cm	Zona di distacco (1900 m) - sulla perpendicolare
90 cm	120 cm	Zona di distacco (1900 m) - sulla verticale
60 cm	90 cm	Stazione di Carcoforo (1290 m) o campo neve a Pian della Ratta (ca. 1150 m) - sulla verticale

OGGETTO DEL PROGETTO

PROGETTO DI INDIVIDUAZIONE DELLE AREE SCIABILI DEL COMUNE DI ALTO SERMENZA
RECEPIMENTO VERBALE GRUPPO TECNICO GTAs DEL 20/04/2026

LOCALIZZAZIONE

REGIONE PIEMONTE	PROVINCIA DI VERCELLI	COMUNE DI ALTO SERMENZA	UNIONE MONTANA VALSESIA

LIVELLO DELLA PROGETTAZIONE

PROGETTO ESECUTIVO

OGGETTO DELL'ELABORATO

AREA DI PROGETTAZIONE GENERALE

Piano di Gestione del Rischio Valanghe P.2

CODICE GENERALE ELABORATO

CODICE OPERA	LOTTO	LIVELLO PROGETTO	AREA PROGETTO	N° ELABORATO	VERSIONE
PASC	0	E	PG	09.2	0

versione	data	oggetto
0	06/08/2026	1° emissione
1		
2		
3		

DATI PROGETTISTA
Ing. Luca RANCATI
Via Osella n°25 |13019 Varallo (VC)
Tel/Fax: 333-7958988 | E-mail: info@studioingegnerialr.it

TIMBRI - FIRME

COMMITTENZA
Comune di Alto Sermenza
Via Centro, 10
13029 Alto Sermenza (VC)
Codice fiscale / Partita Iva: 02653380028

IL RESPONSABILE DEL PROCEDIMENTO: